LFW-Studienreisen
Ihr Reisepartner

LFW • Oeseder Str. 66 • 49124 Georgsmarienhütte • Tel. 05401/45275 oder 44168 • Fax 05401/ 871348 • Email: info@lfw.de • www.lfw.de

E i n l a d u n g
Oslo – bei Weihnachtsstimmung
30.11. – 05.12.2025
6-tägige Reise mit der Color Line von Kiel

Sehr geehrte Damen und Herren,
LFW-Studienreisen möchte Sie zu einer besonderen Reise in der Adventszeit nach Oslo einladen. Besucher kommen von nah und fern, um Oslos Weihnachtsstimmung zu erleben. Die junge Hauptstadt Norwegens liegt idyllisch am Ende des Oslofjords. Etwa 2/3 des Stadtgebiets sind von Wasser und Wald bedeckt. 2008 wurde in der lebens- und liebenswerten Stadt das Neue Opernhaus eingeweiht. Ein kulturelles Großereignis mit fast 1400 Gästen aus Gesellschaft und Politik, welches das spektakuläre Gebäude in der ganzen Welt bekannt machte. Ähnlich dem berühmten Opernhaus in Sydney sollte die Neue Oper am Wasser stehen, ihre Architektur wurde einem treibenden Eisberg nachempfunden. Der Besuch in dem prächtigen Gebäude ist einer der Höhepunkte Ihrer Reise. Direkt neben der neuen Oper ist mittlerweile ein weiters noch moderneres Gebäude entstanden: Das neue Munch-Museum. Das spektakuläre Gebäude prägt Oslos Skyline. Hier finden Sie alle Werke Munchs, unter anderem das *Selbstporträt mit Zigarette*, *Das Mädchen auf der Brücke* und *Der Schrei*.
Die Stadtrundfahrt und die Rundgänge in Norwegens Metropole werden Ihnen die moderne Architektur näherbringen. Ihr zentral gelegenes Thon Hotel Slottsparken liegt ganz in der Nähe des Schlosses und des Schlossparks. Bitte entnehmen Sie den genauen Reiseverlauf dem beigefügten Detailprogramm.

Termin:	**30.11.2025 - 05.12.2025**
Reisenummer:	**R25.064**
Teilnehmerbeitrag:	**1.390,- € pro Person in der Doppelkabine und Doppelzimmer**
	1.590,- € pro Person in der Einzelkabine und Einzelzimmer

Darin sind folgende Leistungen enthalten:
- Bahnfahrt 2.Kl. nach Kiel und zurück
- Hinfahrt MS Color Magic mit einer Übernachtung
- Rückfahrt MS Color Fantasy mit einer Übernachtung
- Unterbringung im zentral gelegenen Thon Hotel Slottsparken
- 2 x Frühstücksbuffet auf der Fähre
- 2 x Abendbuffet an Bord
- 3 x Abendessen in Restaurants
- Stadtrundfahrt
- Audio-Führung im Munch-Museum
- Eintrittskarte in der Norske Opera
- Besichtigungsprogramm laut Ausschreibung
- Oslo-Pass für ÖPNV und Museumseintritte
- Reisebegleitung

Reisebegleitung: **Reinhard Jaki**
Die Teilnehmerzahl ist begrenzt. Wir bitten um verbindliche Anmeldung über unsere Homepage www.lfw.de schriftlich mit dem Anmeldebogen oder formlos per E-Mail. Mindestzahl 14 Personen.
Mit der Reisebestätigung erhalten Sie den Sicherungsschein über den Abschluss der Insolvenzversicherung. Wir erbitten dann erst eine Anzahlung von **10 %** des Reisepreises.

Mit freundlichen Grüßen
LFW-Studienreisen

Oslo – bei Weihnachtsstimmung
30.11. - 05.12.2025

P r o g r a m m (Änderung vorbehalten)

01. Tag, Sonntag, 30.11.2025 Osnabrück – Kiel
Anreise mit der Bahn von Osnabrück oder Ihrem Heimatort nach Kiel. Abfahrt der Fähre Color Magic um 14.00 Uhr (2 Std. vor Abfahrt Check-In). Kabinenbezug. Genießen Sie die einmaligen Angebote an Bord: Einkaufspromenade, Aqualand, Color SPA & Fitness Center, Restaurants, Cafés, Casino Show und vieles mehr.
Abendbuffet und Übernachtung an Bord der Fähre Color Fantasy.

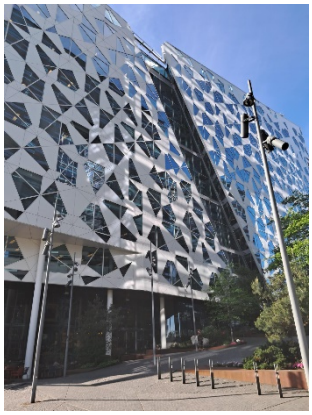

02. Tag, Montag, 01.12.2025 Ankunft in Oslo
Ankunft der Fähre in Oslo um 10:00 Uhr.
Sofort nach Ankunft bekommen Sie bei einer 3-stündige Stadtrundfahrt einen guten Überblick über die norwegische Hauptstadt. Die Fahrt endet an Ihrem **Thon Hotel Slottsparken,** Wergelandsveien 5. Dort beziehen Sie Ihre Zimmer.

Am Nachmittag Fahrt mit der Tunnelbahn zum Holmenkollen, Besichtigung des Ski-Museums und Auffahrt auf die Skischanze. Rückfahrt ins Hotel und Zeit zur freien Verfügung.
Zum Abendessen gehen Sie dann in das Restaurant Egon. Übernachtung

03. Tag, Dienstag, 02.12.2025 Oslo - Opernbesuch
Heute geht es zu Fuß durch das Stadtzentrum, vorbei am markanten Bau des Rathauses. Hier finden alljährlich die festlichen Verleihungen der Friedensnobelpreise statt. Ebenfalls im Stadtzentrum befindet sich das Nationaltheater und der Osloer Dom, die Oper sowie das im Jahre 1836 fertiggestellte Königliche Schloss, bei dem Sie die Wachparade erleben können. Danach geht es mit der Trikk (Straßenbahn) zum Vigeland-Skulpturenpark. Gustav Vigeland war der wohl bedeutendste Bildhauer Norwegens. Der Skulpturenpark beherbergt etwa 200 Skulpturen aus Stein, Eisen und Bronze, welche in der über 30-jährigen Schaffenszeit des Künstlers entstanden sind. Das Hauptmotiv hier im Park ist der Lebenszyklus des Menschen.

Das Abendessen nehmen Sie in einem Restaurant nahe der Oper ein.

Anschließend besuchen Sie in der Oper ein Ballett oder ein Konzert.
Sobald das Programm feststeht, erhalten Sie von uns Nachricht.

04. Tag, Mittwoch, 03.12.2025 Oslo - Munch-Museum
Morgens fahren Sie mit der Strassenbahn nur wenige Minuten vom Osloer Zentrum zum Ekeberg-Skulpturen-Park. Die Kunstwerke im Park wurden von international anerkannten KünstlerInnen gestaltet.

Anschließend geht es zum Munchmuseum, in dem Sie die weltweit umfangreichste Sammlung von Edvard Munchs Werken erleben. In der Cafeteria des Museums haben Sie die Möglichkeit eine Pause einzulegen.

Am Nachmittag fahren Sie mit dem Bus zur Museumshalbinsel Bygdoy. Hier ist die berühmte Kon-Tiki ausgestellt, das Floß, mit dem Thor Heyerdahl 1947 über den Pazifik segelte, sowie das Polarschiff Fram. Kein Holzschiff fuhr jemals – weder im Süden noch im Norden – auf höheren Breitengraden als die Fram. Das Schiff wurde bei den drei berühmten Polarexpeditionen von Fridtjof Nansen (1893-1896), Otto Sverdrup (1898-1902) und Roald Amundsen (1910-1912) eingesetzt. Mit dem Bus geht es zurück in die Stadt.
Anschließend bleibt Zeit für den Weihnachtsmarkt in Spikersuppa Skoytebane.
Das Abendessen genießen Sie im Bergrestaurant Frognerseteren.

05. Tag, Donnerstag, 04.12.2025 Oslo - Kiel

Heute haben Sie am Vormittag noch Zeit, Oslo auf eigene Faust zu erkunden, bevor Sie die Oslo-Taxis Sie zur Color Fantasy bringen.

Abfahrt der Fähre um 14.00 Uhr. Genießen Sie wieder das Angebot an Bord. Abendliches Buffet und Übernachtung in Ihrer komfortablen Kabine an Bord der Color Fantasy.

06. Tag, Freitag, 05.12.2025 Kiel – Osnabrück
Gegen 10.00 Uhr Ankunft mit der Fähre in Kiel. Anschließend Rückfahrt mit der Bahn in die Heimat.